

Lundi 10/02 9h-17h :	Repas + goûter crêpes Atelier crêpes / Bataille navale Super héros du futur <i>Deviens un super héros en créant tes gadgets du futur Ne pas fournir de goûter</i>	<input type="checkbox"/>
Mardi 11/02 9h-17h :	Repas Maquette Jurassic park Patinoire de La Garde <i>Affaires chaudes et gants obligatoires (l'accès à la piste de la patinoire sera refusé sans gants)</i> Ta peinture : <input type="text"/>	<input type="checkbox"/>
Mercredi 12/02 9h-17h	Repas Création d'un extra-terrestre <i>A quoi ressemblent les hommes du futur ou de l'espace? A toi de l'imaginer et de le créer...</i> Football ou danse	<input type="checkbox"/>
Jeudi 13/02 9h-17h :	Repas Handball Combat Star Wars / Création de fusée	<input type="checkbox"/>
Vendredi 14/02 9h-17h :	Repas Carte de la Saint Valentin Expériences scientifiques Peinture 3D / Jeux sportifs	<input type="checkbox"/>

NOM :

Prénom :

Remarques particulières sur l'enfant :

Lundi 17/02 9h-17h :	Repas Astronaute en papier Just dance + Tournoi de basket	<input type="checkbox"/>
Mardi 18/02 9h-17h	Repas Intervenant scientifique <i>Plusieurs ateliers comme la réalisation d'un robot en 3D et des expériences scientifiques avec les « petits savants de Mar- seille »</i> Multisports / Maquette système solaire	<input type="checkbox"/>
Mercredi 19/02 9h-17h	Repas Soucoupe volante en carton Among us Jeux sportifs au Parc du Béal	<input type="checkbox"/>
Jeudi 20/02 9h-17h	Repas Création d'un tube de l'illusion Création d'une musique futuriste <i>Avec un logiciel et des enceintes</i> Multisports	<input type="checkbox"/>
Vendredi 21/02 9h-17h :	Repas La machine à explorer le temps <i>Grand jeu en équipe (de la maternelle aux ados) De la préhistoire des dinosaures à l'an 3025, viens explorer les couloirs du temps. Chaque salle s'ouvre sur une époque diffé- rente et les animateurs te mettront au défi (sabres laser, ma- chine à remonter le temps...)</i>	<input type="checkbox"/>

Attention

Il s'agit d'une inscription à la journée. Un accueil est possible le matin de 7h30 à 9h et le soir de 17h à 18h30. Le tarif comprend toutes les activités du jour ainsi que les repas et les éventuels pique-niques.

Les goûters ne sont pas fournis, prévoir également une gourde.

Merci de nous signaler tout changement relatif à la santé de vos enfants ou à votre situation familiale.

Documents à fournir pour une première inscription 2024/2025

Le dossier complet, via l'accueil du JIS ou téléchargeable sur notre site internet

Le formulaire de préinscription, via l'accueil du JIS ou votre espace famille JIS.

Avant le : **Vendredi 24 janvier, 18h**

Règlement à effectuer

Du mardi 28 au vendredi 31 janvier (via l'accueil du JIS) et jusqu'au dimanche 2 février (via l'espace famille)

Les préinscriptions seront alors validées. Passée cette date, les places seront redistribuées aux enfants en attente.

Avant de procéder au paiement de votre facture, merci de consulter attentivement les jours validés et les jours en attente. Les jours en attente ne sont pas facturés, si des places se libèrent, le JIS vous contactera.

Calcul du barème	Taux d'effort X QF	Prix plancher	Prix plafond
Journée (avec repas)	1.30%	4€ (QF ≤ 308)	20.50€ (QF ≥ 1577)

Jeunesse Inter Services

Espace Pluriel, Boulevard de la République 83260 La Crau
Tél : 04.94.57.81.94.

E-mail : association@jis-lacrau.com

Site Internet : www.jis-lacrau.com

Horaires d'ouverture des bureaux :

Mardi, Jeudi, Vendredi de 14h à 18h

Mercredi, de 9h à 12h et de 14h à 18h



J
E
U
N
E
S
S
E

I
N
T
E
R

S
E
R
V
I
C
E
S



www.jis-lacrau.com

FEVRIER 2025

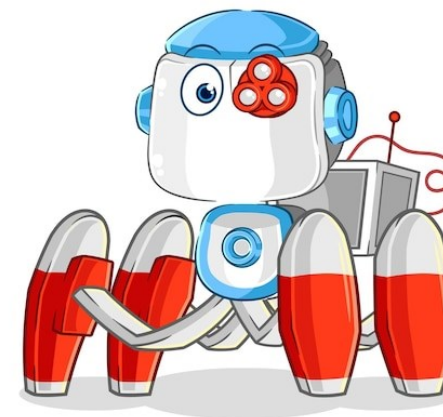

CM1 CM2

